臺灣日日新報
本日二頁

畏し叡慮

豫備役將校候補者に 恩賜品を御下賜

【東京電】畏きあたりでは今般陸軍の豫備役將校候補者に對し恩賜品を下賜あらせらるる旨を仰出された、即ち今回の恩賜品は豫備役將校候補者及幹部候補生の成績優秀なる者に下賜されるもので[illegible]……十九日執行された[illegible]の光榮に浴したのであるが[illegible]

群る七機を撃墜す 噫壯烈、高木中尉ら自爆

【ビルマ○○基地にて十八日發同盟】去る八日我が○○基地を攻撃し來つた敵ノースアメリカンP51十六機を邀撃してその六機を撃墜しつつ壯烈な戰死を遂げた高木中尉と渡邊伍長の敢鬪振りは實に壯烈なものであつた、八日朝小禁にも北ビルマに出動し來つた英空軍スピットファイヤー一機を邀撃撃墜して他の一機に大損害を與へた高木中尉は同日の午後もじつとピストに待機してゐた、この日我が○○戰鬪隊の主力は○○方面に出動、○○には中尉と渡邊伍長（少年飛行兵○期）のたつた二人が殘つてゐた、○○基地にある十數機の小型を敵機の攻撃から護る重責が二人に課せられた中であつた、じつと大空を睨んで待機する二人の耳に十六時半突然空襲警報が聞えて來た[illegible]

北佛印で一機撃墜

【ハノイ十八日發同盟】[illegible]

ジャワにも來襲

【スラバヤ十九日發同盟】十八日朝ジャワ東部方面にB24十二機が來襲[illegible]

重傷を祕して指揮 見よ・先輩學鷲の奮戰

【ニューギニア○○前線にて中野陸軍報道班員發】[illegible]

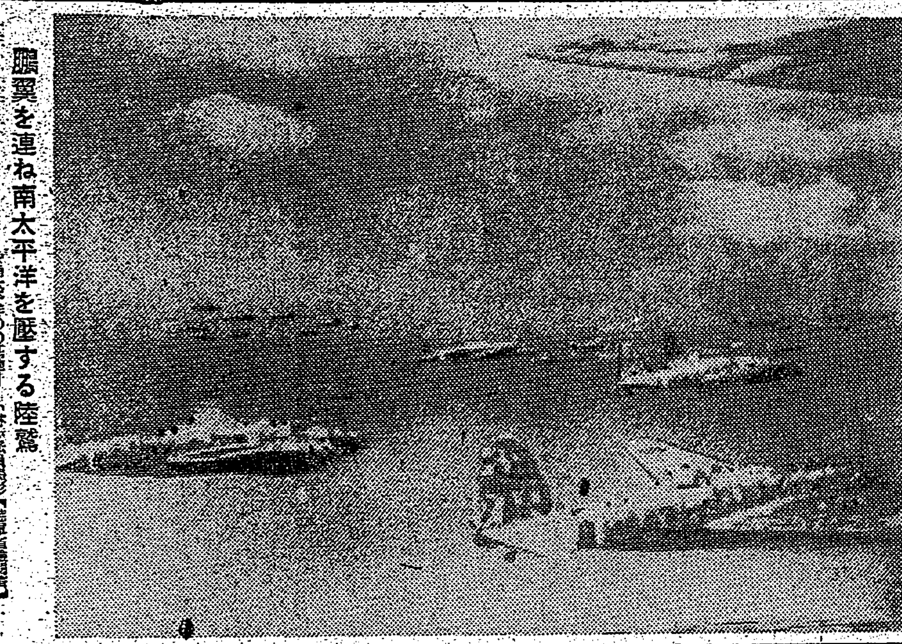

鵬翼を連ね南太平洋を壓する陸鷲（上は南太平洋○○基地＝小林特派員撮影）【陸軍省檢閲濟】

白波

暴威

溫厚

重傷

工場の機動性發揮へ 勤勞昂揚方策の目標

【東京電】今回の勤勞昂揚方策[illegible]

統率組織の確立

軍隊化と職階制

考査と信賞必罰

訓練の強化と要員基準

差當りの對照工場

【東京電】十八日發表された勤勞昂揚方策[illegible]

生活環境の純化

退役下士官と兵に 再度奉公の道開く

【東京電】[illegible]

敵機の跳梁頻繁化

【東京電】[illegible]

交易調整機關に 重要物資營團を指定

[illegible]

資金の自肅的支出 長官通牒 會社以外の法人等に

[illegible]

ラバウルに約百八十機來襲

【ラバウル十九日發同盟】[illegible]

ブチドン再び激戰 緬印國境の戰局活潑

週間戰況

【東京電】十一日以降十八日までの大東亞各戰線における週間戰況左の如し

北方方面

支那方面

佛印、タイ方面

ビルマ方面

ニューギニア方面

ソロモン、ビスマルク群島方面

中部太平洋方面

[illegible]

防空懇談會初會合

【東京電】[illegible]

繰下げ閣議

【東京電】十八日の繰下げ閣議は[illegible]

倫敦を爆撃

【ストックホルム十八日發同盟】[illegible]

督府人事異動

[illegible]

人事

けふの官報

興國保險
決戰貯蓄向き最新種です
明治生命

ハセスロール
頭痛
腦溢血・狹心症
血行障碍を調整せしめる故に…頭重・眩暈 逆上・嘔氣 顏面潮紅 焦慮感等にも有効！
大阪・東京・京城
塩野義製藥株式會社
SH-3169

270億貯蓄攻略
續け易い 普通養老保險
好利廻り 特別養老保險
大同生命
★業績愈々好調★

肺炎・感冒
扁桃腺炎・肋膜炎に
戰ふ白血球
三十分濕布藥
デルモライツ
和協製藥株式會社

學徒動員實施要項成る

皇國の運命雙肩に　全學徒、戰闘配置へ

[illegible]

臺灣決戰非常措置實施要項に基く學徒動員實施要項（府情報課發表）

[illegible]

一、國民學校高等科

二、中等學校

三、大學、高等專門學校

[illegible]

壯なん哉學徒の意氣

征かん！決戰場へ　海軍豫科飛行練習生　高雄中學六八名合格

[illegible]

噫、若櫻（陸軍幼年學校生徒七君）散る　暴戻敵潛　恨みは長し高千穂遭難

最後まで武人精神を發揮

[illegible]

合同告別式執行（寫眞は式場）

[illegible]

四月常會申合事項　非常措置に徹せん

四月は昭和十九年度最初の月である。時局いよ／＼苛烈深刻を極め[illegible]

一、非常措置方針に從つて實踐しませう

◇…男子は一人でも多く前方に[illegible]

◇…空地の利用は當公班毎に、よく相談し徹底的にやりませう[illegible]

◇…徴兵制の施行も一年後に迫りました[illegible]

二、青年錬成に協力致しませう

見敵必殺、敵潛監視に光る眼（海軍省許可濟第一六號）

空地の利用を徹底　奉公班で蔬菜栽培　臺北市

[illegible]

實施要綱

家庭園藝獎勵（空地利用）

利用すべき空地

[illegible]

徴兵制實施に備へて　四千名特別訓練（高雄）

[illegible]

青年團幹部を養成（高雄）

[illegible]

戰歿者彼岸追悼法要と遺族懇談會

[illegible]

全島增産工場を映畫で巡回慰問

[illegible]

今年も決戰大漁　ハリきる漁獲戰士達

[illegible]

ねつとせきには　美味　お茶でのむとよくキキます　咳源（カイゲン）

ラジオ

第一放送 [illegible]

第二放送 [illegible]

今日の映畫

大世界／台劇／新世界／芳乃館／芳明館／城南映劇／萬華劇場／太平館／第三世界／中央劇場／基隆世界／旭劇場／大和劇場／羅東座／宜蘭座／昇平座／臺灣興行統制會社／基隆劇場／新竹の映畫／新竹劇場／有樂館／國際館

[illegible]

講習生募集　戰時態制 實務員養成講習會　公認 臺北事務員養成講習所

公告

株式名義書換停止公告

從業員募集　日本アルミニウム株式會社

株金拂込公告　臺灣パルプ工業株式會社

古着活用の羽毛ふとん　羽毛蒲團製作申込所

辯護士　木村長十郎

臺日案內

會葬御禮